

ANEXO II: ESTRUCTURA DEL INFORME TÉCNICO APHRI PARA LA DEPA

- I. Antecedentes**
(Cómo se genera el requerimiento)
 - II. Base Legal**
(Normas de actuación, articulado de la Ley General de Aguas, sus Reglamentos y Complementaciones; otras)
 - III. Hallazgos durante la Inspección**
(Detalle de la visita de inspección, lugares inspeccionados, personas entrevistadas, ubicación del vertimiento no autorizado, características del vertimiento, condición de cuerpo receptor y su clasificación; de requerirse toma de muestras de agua, otros de singular importancia)
 - IV. Esquema y caracterización del vertimiento**
(Esbozo y gráfico de la descarga con cuerpo receptor; descripción detallada del vertimiento)
 - V. Del cuerpo receptor.**
(Descripción detallada del cuerpo receptor en el punto de vertimiento, otros usos, clasificación)
 - VI. Conclusiones**
 - VII. Recomendaciones**
- ANEXOS**
(Copia de acta y otros)

DAP (Identificación de Vertimientos no autorizados)

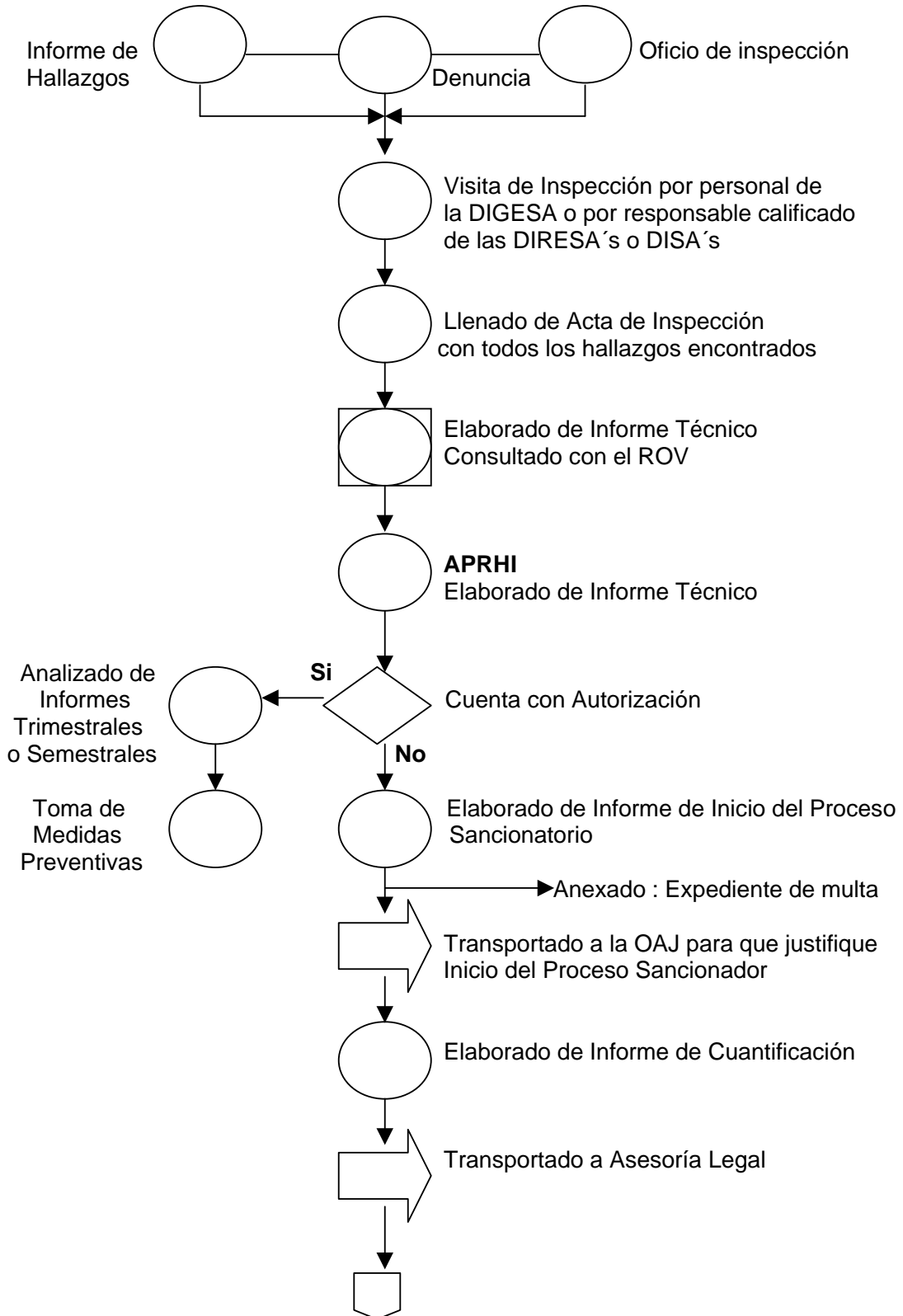

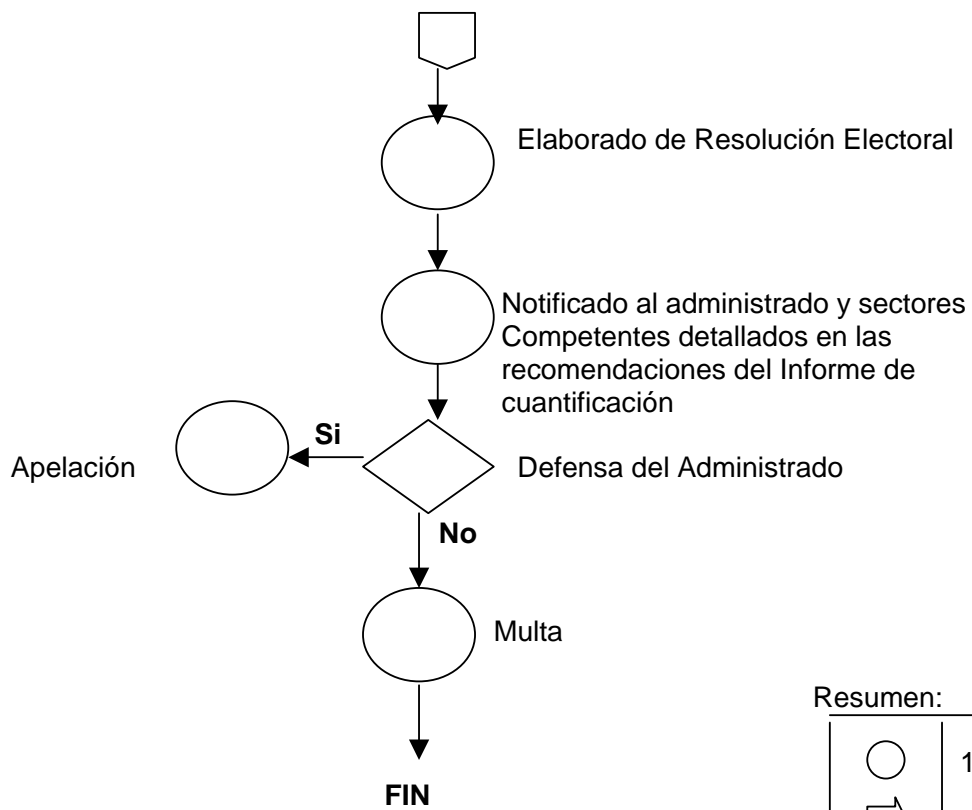

Resumen:

○	14
➡	2
◇	2
◻	1
Total	19